

POSTER UN DEVOIR DANS IRIS-EXAMS



Ce bouton renverra vers l'examen le jour de son ouverture.
D'ici là, il renvoie vers une page à laquelle vous n'avez pas accès.

Section 1



Partiel mi-semestre

Le jour de l'épreuve, l'accès au devoir pourra se faire depuis l'espace de cours IRIS, ou bien en se rendant directement dans IRIS-EXAMS, puis dans l'espace d'examen de l'UE.

Cliquer sur le nom de l'épreuve pour accéder au sujet et à l'espace de dépôt du devoir.

POSTER UN DEVOIR DANS IRIS-EXAMS

En bas de la page suivante se trouvent le statut de remise, la date limite de remise, et le temps restant avant d'atteindre cette date.

Statut de remise

Statut des travaux remis	Aucune tentative
Statut de l'évaluation	Non évalué
Date de remise	mardi 2 novembre 2021, 23:00
Temps restant	5 jours 14 heures
Dernière modification	-

Ajouter un travail

Pour poster un devoir, cliquer sur « Ajouter un travail ».

POSTER UN DEVOIR DANS IRIS-EXAMS

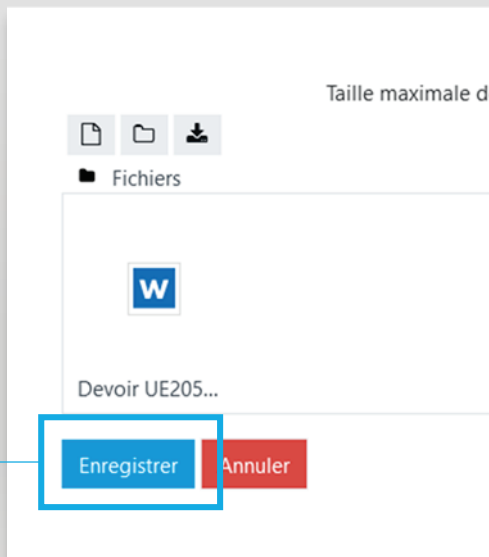
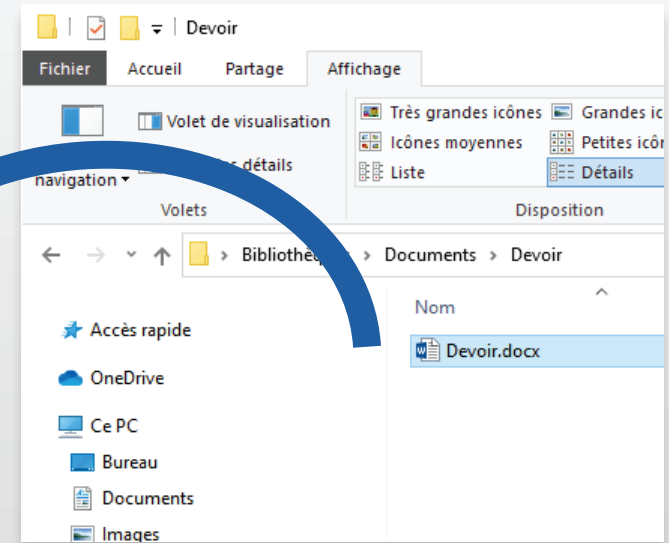
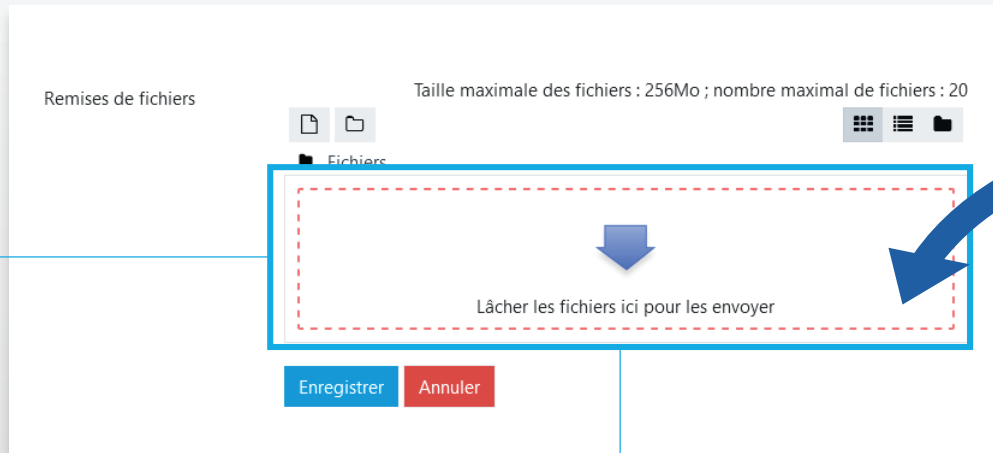

Il y a différentes manières de verser un fichier, la première consistant à glisser et déposer le document depuis l'explorateur de l'ordinateur vers la zone de dépôt.
Penser à enregistrer !

POSTER UN DEVOIR DANS IRIS-EXAMS

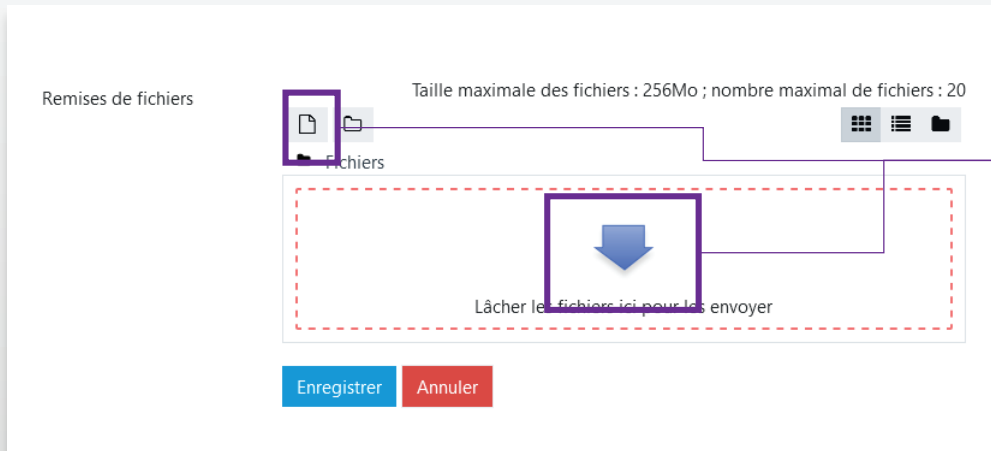

La deuxième solution :
cliquer sur l'icône **Fichier**, ou
directement sur la flèche
dans l'espace de dépôt.

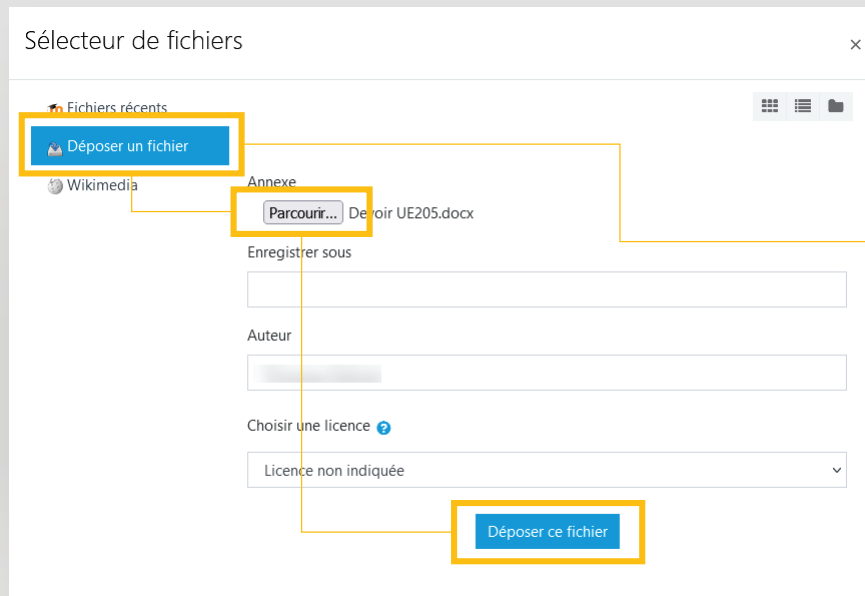

Dans la fenêtre qui s'ouvre,
choisir **Déposer un fichier**,
puis parcourir le disque dur
de son ordinateur pour
sélectionner le bon
document. **Déposer le
fichier.**

POSTER UN DEVOIR DANS IRIS-EXAMS

Retour sur la page de Statut de remise. Il est bien indiqué que le devoir a été remis. Le document apparaît avec la date de remise. Il reste **modifiable** jusqu'à la date limite de remise.

Une **notification** est adressée à l'étudiant pour confirmer son dépôt (sur @etu.univ-tlse2.fr)

Statut de remise

Statut des travaux remis	Remis pour évaluation
Statut de l'évaluation	Non évalué
Date de remise	mardi 2 novembre 2021, 23:00
Temps restant	5 jours 14 heures
Dernière modification	jeudi 28 octobre 2021, 09:59

Remises de fichiers

Devoir UE205.docx	28 octobre 2021, 09:59
-------------------	------------------------

Modifier le travail Supprimer travail remis

A SAVOIR

The screenshot shows the IRIS-EXAMS dashboard. At the top, there is a navigation bar with links for 'MES COURS', 'RECHERCHER DES COURS', and 'AIDE ET GUIDES'. Below this, the 'UNIVERSITÉ TOULOUSE Jean Jaurès' logo and 'IRIS EXAMS' branding are visible. The main content area is titled 'Vue d'ensemble des cours :'. It features three tabs: '1er semestre' (selected), '2nd semestre', and 'Non triés'. A 'Présentiel' button is also present. A sidebar on the right, titled 'Chronologie', displays a calendar view for 'mercredi 24 novembre 2021' with an event for 'Partiel mi-semester doi... 00:00' and an 'Ajouter un travail' option. A green box highlights the 'Chronologie' sidebar, and a dashed line connects it to the main content area.

Sur la tableau de bord d'IRIS-EXAMS se trouve un rappel des épreuves à réaliser avec un accès direct.